

# Mardi 6 Décembre 2016

**13h30** Accueil

**13h45** Ouverture et introduction par Dr Jean François KARNYCHEFF, Président du RSMY

## Dr AMADO « La remédiation cognitive »

**14h00-16h00**

Dr I. AMADO, Praticien Hospitalier, Responsable du Centre Ressource en Remédiation Cognitive et Réhabilitation Psychosociale de l'Île de France.

Modération par Mme C.FREQUELIN et Mme H.SIBERA-ROSSIGNOL, Psychologues-neuropsychologues CHSY

- Historique de la remédiation cognitive
- Point sur les différents troubles cognitifs dans les pathologies telles que schizophrénie, troubles bipolaires, hyperactivité, troubles du spectre autistique
- La schizophrénie
- Intérêt de la remédiation cognitive dans la schizophrénie installée.

**16h00-16h30**

Débat avec la salle/questions

**16h30-17h00** Pause

## Pr KREBS «Prise en charge et diagnostic des pathologies psychotiques débutantes»

**17h00-19h00**

Pr M-O. KREBS, Chef de service du Service Hospitalo Universitaire et Présidente de la commission de la recherche clinique, Centre Hospitalier Sainte-Anne, responsable du laboratoire "Physiopathologie des maladies psychiatriques" et codirectrice du Centre de Psychiatrie et Neurosciences, UMR 894 Inserm – Université Paris Descartes, Auteure de « signes précoces de schizophrénie ».

Modération par le Dr J-F. KARNYCHEFF et le Dr D.VE, Psychiatres Praticiens hospitaliers CHSY

- Présentation du Centre d'Évaluation
- Le dépistage précoce : Comment ? Sur quels signes ?
- Le traitement : protocole actuel de prise en charge et attitude thérapeutique actuelle
- La résistance des jeunes à se faire suivre.

**19h00-19h30** Débat avec la salle/questions

**Cette formation est agréée DPC pour les Médecins et les Paramédicaux.**

Démarches à faire maximum 6 jours après la formation :

- Créer et remplir votre profil en ligne sur [www.mondpc.fr](http://www.mondpc.fr)
- S'inscrire à notre programme de formation DPC (n°5424160005)



NOM : \_\_\_\_\_ Prénom : \_\_\_\_\_

Structure : \_\_\_\_\_ Fonction : \_\_\_\_\_

N°RPPS : \_\_\_\_\_

Tél : \_\_\_\_\_ Mail : \_\_\_\_\_

**Formation gratuite - Inscription avant le 29 novembre 2016**

Par courriel : [rsm@chs-yonne.fr](mailto:rsm@chs-yonne.fr) ou fax : 03.86.94.39.91.

# Mardi 6 Décembre 2016

## 13 h 30 à Auxerre

Amphithéâtre du 89,  
16-18, bd de la Marne à Auxerre  
(entrée parking face Buffalo grill)

**Dr AMADO « La remédiation cognitive »**

**Pr KREBS « Prise en charge et diagnostic des pathologies psychotiques débutantes »**

Ouvert à tous  
**SUR INSCRIPTION**

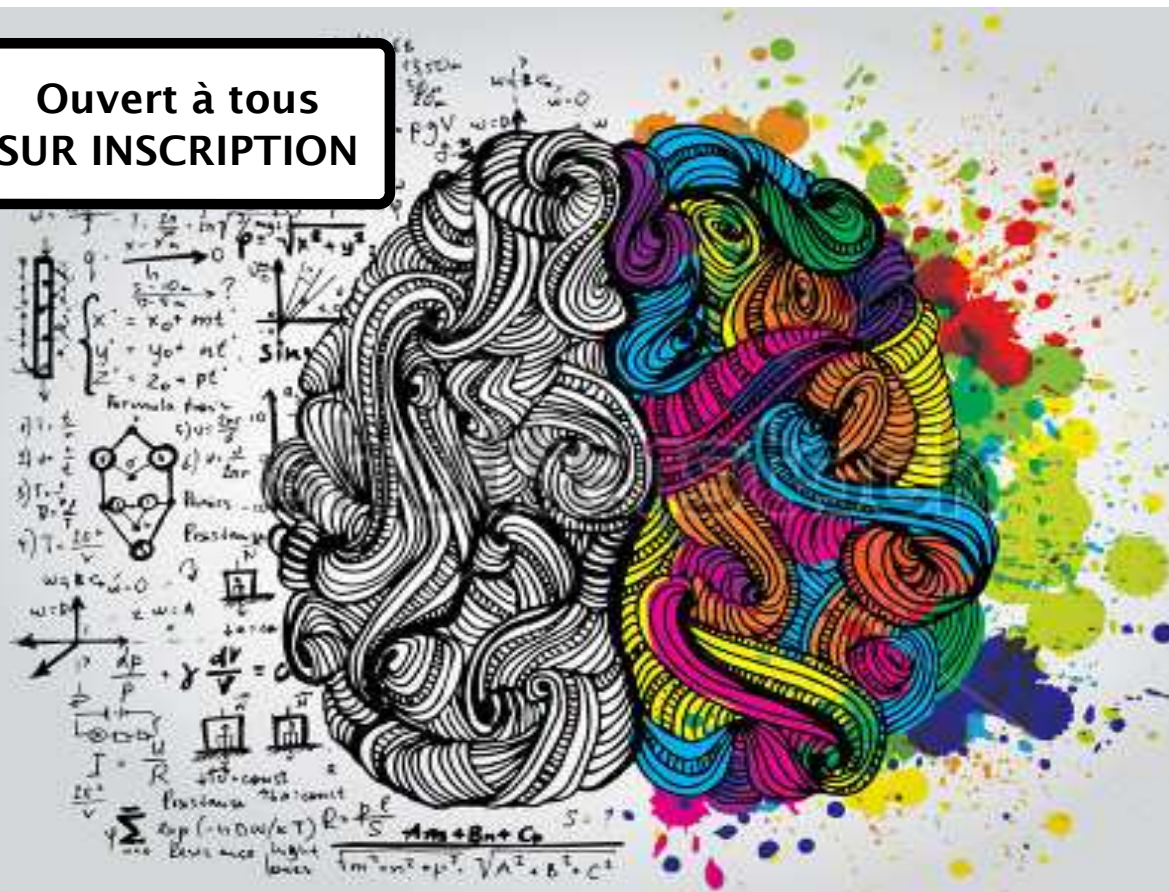

Ne pas jeter sur la voie publique. Imprimé par nos soins