

## Informations et réservations

### UNAFAM-16

73, Impasse Niepce - CS 92417  
16024 Angoulême Cedex  
Tel : 06 07 36 42 21  
Site : [www.unafam16.org](http://www.unafam16.org)  
Courriel : [16@unafam.org](mailto:16@unafam.org)

## L'équipe organisatrice

Les membres du bureau de la Délégation UNAFAM-Charente

## Plan de localisation du Théâtre d'Angoulême, Avenue des Maréchaux



Gare à 700m environ du Théâtre, direction centre-ville

**Parkings** : Un parking souterrain de l'Hôtel de Ville, à proximité immédiate du Théâtre

**Restaurants** : Le Cabana Café, Le Relais d'Alsace, La Sicilia, Restaurant le Lieu Dit, Le Chat Noir, Le Saint Martial, Le Saint Germain, Chez Paul



Dans le cadre des  
**Semaines d'Information sur la Santé Mentale**  
**S. I. S. M.**

UNION NATIONALE DE FAMILLES ET AMIS DE PERSONNES MALADES ET/OU HANDICAPÉES PSYCHIQUES

# Les Colloques UNAFAM 16

## « L'Accompagnement dans le Parcours de Soins de la personne en situation de Maladie Psychique » Troisième rencontre

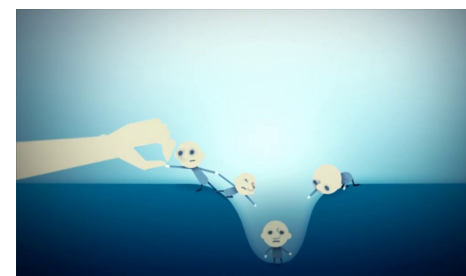

Avec la participation du  
Centre Hospitalier **Camille Claudel**

Ces colloques s'adressent à tout public  
et peuvent être considérés comme lieu  
d'information, de formation, d'échanges, de  
réflexion...

Ces colloques sont gratuits

**21 Mars 2017**  
**Théâtre**  
**Avenue des Maréchaux – 16000 Angoulême**





## L'ACCOMPAGNEMENT dans le PARCOURS de SOINS de la personne en situation de MALADIE PSYCHIQUE

### Troisième Rencontre

- 08h45 Accueil café
- 09h15 **Ouverture** Mme **MF Raillard** : Présidente-Déléguée UNAFAM-16
- 09h20 **Introduction** Mme **Valérie Proust** : Directrice-Adjointe du CHCC
- 09h25 **Introduction** Mr **Joël Lacroix** : Délégué Territorial de l'ARS Charente
- 09h30 **Introduction** Mme **Isabelle Lagarde** : Vice-Présidente du Conseil Départemental
- 09h35 **Introduction** Mr **Xavier Bonnefont** : Maire d'Angoulême
- 09h40 **Modérateur** Mr **Jacques Marescaux** : Président National de Santé Mentale France  
« Objectifs de Santé Mentale France : Son expertise dans l'accompagnement médico-social et social des personnes en situation de handicap psychique »
- 09h55 **La santé psychique de la population de la Charente**  
**Jacqueline Mohabeer**  
Instructrice  
Enquête effectuée en collaboration avec l'ISPED de Bordeaux (Institut de Santé Publique d'Epidémiologie et de Développement) et l'INSERM (Institut National de Santé et de Recherche Médicale)  
« Caractéristiques et besoins en logements accompagnés des personnes en situation de souffrance psychique domiciliées en Charente »
- 10h15 **Ouverture de la symphonie en petites facéties des clownanalystes du Bataclown**
- 10h25 **Paradigme de l'accompagnement dans la cité de la personne en situation de handicap psychique**  
**Delphine Moreau**  
Docteur en sociologie – CNRS : Centre Max Weber de Lyon  
« Entre liberté et contrainte autour de la prise du médicament : Qu'en est-il de la place des différents intervenants dans l'accompagnement de la personne en situation de handicap psychique hors de l'hôpital»
- 10h55 **Pauline Guezennec**  
Coordinatrice du programme de développement des CLSM (Conseil Local de Santé Mentale) du Centre Collaborateur de l'OMS de Lille  
« Les CLSM : Leurs fonctionnements et leurs apports dans l'équilibre de la vie citoyenne »
- 11h25 **Questions et Débats avec la salle**
- 11h50 **Impromptu de la symphonie en petites facéties des clownanalystes du Bataclown**
- 12H00 **Déjeuner**
- 14h00 **L'accompagnement médico-social et social dans le logement de la personne en situation de handicap psychique**  
**Roselyne Touroude**  
Vice-Présidente UNAFAM, Membre du CA de Santé Mentale France, Membre du Groupe de Travail à la CNSA sur l'évaluation du handicap psychique  
« La prise en compte du handicap psychique dans l'évaluation des situations et l'élaboration des réponses par les MDPH»
- 14H30 **Bénédicte Marabet**  
Responsable des Etudes au CREAI de la Nouvelle Aquitaine, Membre de Groupes de Travail à la CNSA et à Handéo sur l'accompagnement à domicile des personnes adultes en situation de handicap psychique  
« Spécificités de l'accompagnement dans le logement et la vie citoyenne des personnes handicapées psychiques au sein des établissements et services médico-sociaux et sociaux »
- 15h00 **Marie-Laure Sénat**  
Chef de service du projet toulousain « Un chez soi »  
«Housing First : Un programme d'accès au logement pour personnes en souffrance psychique vivant dans la rue : l'exemple du programme mis en place à Toulouse»
- 15h30 **Anne-Cécile Barrère**  
Chef de Service d'Accompagnement de l'ALVE à Chartres  
« Une formule originale qui s'apparente à un SPASAD pour personnes handicapées psychiques souffrant notamment du syndrome de Diogène»
- 15h50 **Thierry Perrigaud**  
Directeur Général de l'Association Rénovation de Bordeaux  
« Le FAM Triade : Un parcours vers l'insertion sociale ayant pour objectif l'accès au logement autonome »
- 16h15 **Questions et Débats avec la salle** auxquels s'adjoindront les institutionnels charentais de l'accompagnement dans le logement  
**ATTAPsy** : Patrick Grand : Président d'ATTAPsy  
**CHCC** : Mikaël Perry : Responsable du SAMSAH Charente Limousine  
**Domiclès** : Nathalie Ancel : Chef de Service SAMSAH  
**UDAF** : Eric Garans : Chef de Service du Pôle Psychique
- 17h00 **Final de la Symphonie en petites facéties des clownanalystes du Bataclown**
- 17h15 **Conclusions et perspectives en direction de la quatrième rencontre en mars 2018**  
**Marie-Françoise Raillard et Jacques Marescaux**
- 17h20 **Pot d'échanges**